

Centro Medico Medical Rent

Dir. San.: Prof. M. Franzini

Bergamo - Via Passo del Vivione, 7
Gorle (Bg) Via Roma, 28

Tel. 035/4236140
www.centromedicomr.it
info@centromedicomr.it

**Prenota on line
la tua visita**

www.centromedicomr.it

Prenota la tua VISITA GRATUITA

Per tutto il mese di maggio
20% di sconto sui trattamenti
di medicina
e chirurgia estetica

Centro di Radiologia e Fisioterapia Polo odontoiatrico

Dir. San.: Dott. Renato Suardi

Bergamo - Via Passo del Vivione, 7
Gorle (Bg) Via Roma, 28

Tel. 035/4236140
www.centromedicomr.it
info@centromedicomr.it

**Prenota on line
la tua visita**

www.centroradiofisio.it

Finanziamenti a tasso zero

12/24 mesi e
30/36 mesi*

*dopo valutazione
della Direzione Finanziaria

Trattamenti. Una tecnica soft rivoluzionaria, rapida e definitiva che permette di eliminare il tessuto adiposo in aree specifiche

Silhouette perfetta con la miniliposuzione

Un giorno ti svegli e decidi, semplicemente, di dire basta. Basta ad una forma che non è più quella di una volta, a una figura esteriore nella quale non ti riconosci più. Troppe volte hai rimandato la soluzione, troppe volte hai detto «...domani». Oggi ti rendi conto che devi fare di più, che meriti di più. La domanda a questo punto è cosa fare e, soprattutto, come non sbagliare. La risposta è miniliposuzione: grazie a



tecniche sempre più sofisticate, la minilipo oggi permette di eliminare tessuto adiposo in aree specifiche come la parte alta delle gambe, i glutei, i fianchi, l'addome e le ginocchia. È una soluzione rapida, ma anche definitiva. Una soluzione che non ha rivali, nel soddisfare il vostro desiderio di riprendervi la forma. Ne abbiamo parlato con la dott.ssa Borgh, chirurgo plastico ed estetico che, oltre ad operare a Bergamo presso il Centro Medico di Gorle, opera anche a Roma e Parigi.

Che tipo di intervento è?

La minilipo è un trattamento di liposcultura laser-assistito di concezione totalmente rivoluzionaria, così minimamente traumatico da esercitare un forte appeal su un target infinitamente più ampio di quello interessato ai metodi di intervento tradizionali. Ciò permette di offrire una tecnica più «leggera», molto apprezzata dai pazienti. L'intervento si effettua in ambulatorio chirurgico in anestesia locale o in sedazione ed è sempre presente, per garantire un elevato livello di sicurezza, un anestesista.

A chi è rivolta?

Una volta che il corpo è completamente sviluppato non ci sono limiti di età per sottoporsi all'intervento di mini liposuzione. Chiunque goda di buona salute, confermata dagli esami diagnostici, può affrontare tranquillamente l'operazione volta all'eliminazione dell'adiposità localizzata e del grasso in eccesso. La mini liposuzione è una tecnica chirurgica ormai ben collaudata e sicura, a patto che venga effettuata in una struttura idonea.

Altri interventi per il viso?

La moderna chirurgia estetica sta andando nella direzione del ridurre il più possibile l'invasività e le cicatrici. Si fanno sempre meno lifting con grandi tagli, a favore di piccole incisioni.

La tecnica «Fechado», che in brasiliano vuol dire «chiuso», senza tagli, è una tecnica rivoluzionaria se paragonata ad un lifting tradizionale. Non applicano né punti di sutura né bendaggi e permette al paziente di riprendere tranquillamente le normali attività subito dopo. Un altro intervento che si effettua in ambu-



latorio chirurgico è la blefaroplastica superiore ad eliminare le «borse palpebrali» che conferiscono allo sguardo un'espressione triste e stanca: questo intervento corregge gli inestetismi dell'occhio dovuti sia a fattori congeniti che a fisiologici processi di invecchiamento. Tutti interventi che durano circa un'ora ed effettuati in ambulatorio chirurgico in anestesia locale.

Carico immediato, sorridere è più facile

La nuova era dell'implantologia orale? Il carico immediato. Sempre più persone ricorrono a questo metodo innovativo, sicuro, rapido e indolore per liberarsi della fastidiosa dentiera o per risolvere tutte le noie legate ai denti. Ne abbiamo parlato con il dott. Zanardi, odontoiatra chirurgo implantologo, che opera presso il Centro di Radiologia e Fisioterapia di Bergamo.

Cos'è l'implantologia a carico immediato e in cosa differisce da quelle tradizionali?

La tecnica implantologica a carico immediato permette al paziente di ottenere denti (definitivi) fissi sugli impianti già a fine intervento o dopo 24-48 ore dallo stesso. Una volta inseriti gli impianti, è infatti possibile posizionare gli elementi dentali contestualmente all'intervento stesso oppure nell'arco di qualche ora, in funzione delle caratteristiche quantitative e qualitative ossee, del tipo di occlusione e del programma terapeutico. Il carico immediato è

una tecnica attualmente di routine, applicata negli studi odontoiatrici specializzati in trattamenti implantologici. Sebbene diffusa, è importante rivolgersi a studi odontoiatrici che vantino una vasta esperienza in campo implantologico e garantiscano un costante e valido aggiornamento medico e tecnologico.

A chi consiglia questo intervento?

Questo intervento è ideale per i portatori di protesi mobili (dentiere), per coloro che hanno una situazione dentale gravemente o mediamente compromessa (piorrea grave, denti mobili, vecchie protesi fisse, scheletrati fastidiosi, etc) e per uomini e donne d'affari sempre a corto di tempo per se stessi; è risolutivo anche per coloro che hanno ancora molti denti ma in condizioni così gravi da richiedere lunghissimi trattamenti per il recupero.

È una tecnica sicura?

Questa è una tecnica assolutamente

sicura, garantita e pressoché definitiva. Le ultime ricerche hanno dimostrato che gli impianti inseriti con la tecnica del carico immediato si osteointegrano (si integrano all'osso) allo stesso identico modo degli impianti caricati tradizionalmente (carico differito).

Quali sono i vantaggi?

I vantaggi del carico immediato sono molteplici. I più importanti per i pazienti sono riacquistare da subito sia le funzioni masticatorie che l'estetica che solo grazie a questa tecnica si possono ottenere in una giornata. L'intervento inoltre è meno invasivo poiché si svolge tutto in una unica seduta, mentre l'inserimento di un impianto tradizionale richiede più interventi e un maggiore periodo di convalescenza. Inoltre, c'è un notevole risparmio economico rispetto ai costi dell'implantologia a carico differito.

Quando ricorrere al carico immediato?



Nell'arcata inferiore, o nella mandibola, grazie alla favorevole consistenza dell'osso alveolare, di fatto è quasi sempre possibile. Nell'arcata superiore, o mascella, il clinico valuterà caso per caso con l'ausilio di indagini radiografiche supplementari (t.a.c.).

PRIMA



DOPO

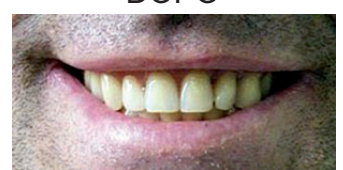

Offerta per il mese di maggio 2011

Visita, diagnosi, preventivo e igiene
35 € invece di 110 €

Sbiancamento domiciliare
200 € invece di 350 €